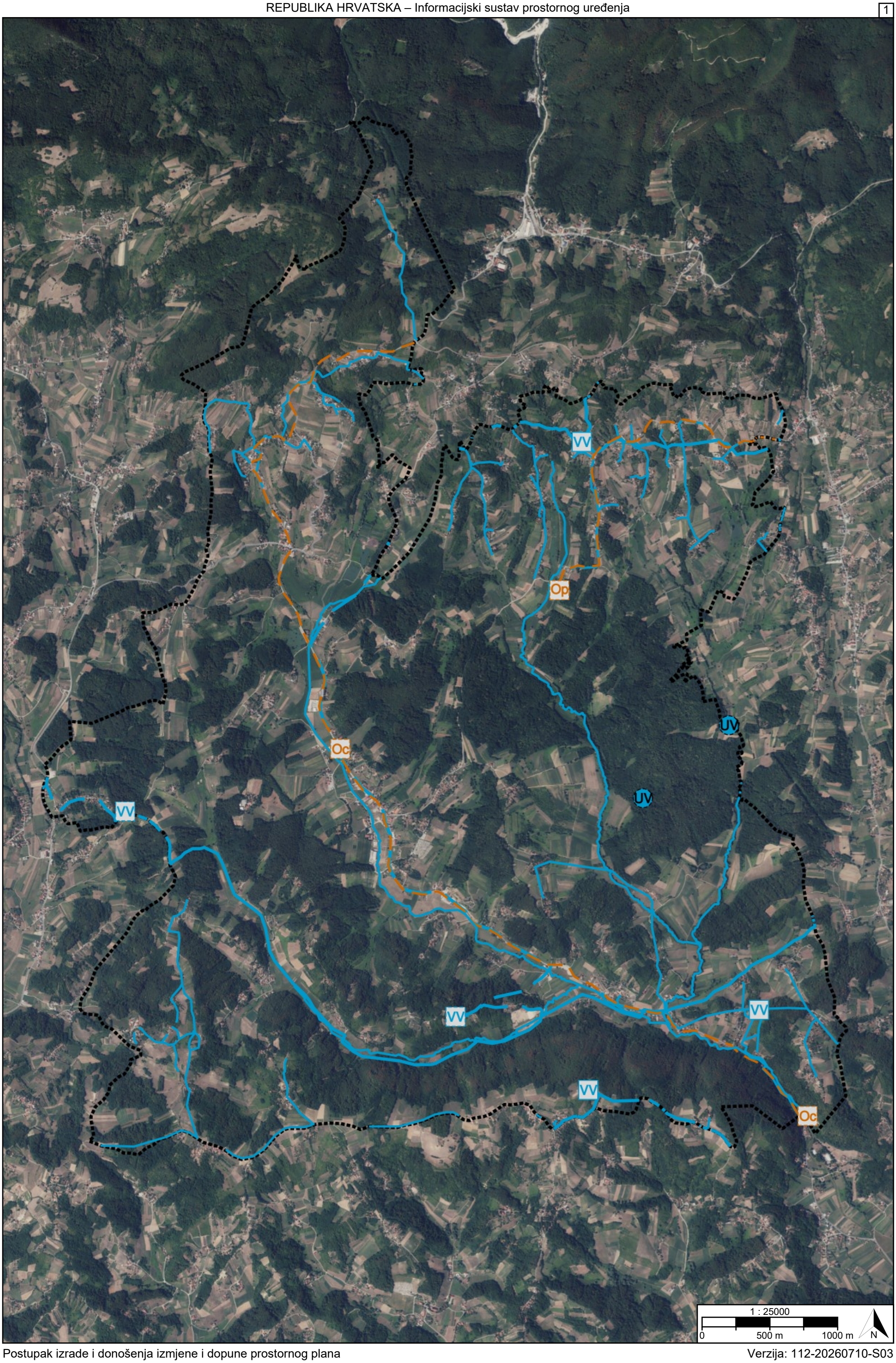
VV
Op
UV
Oc
VV
UV
VV
VV
VV
Oc
1 : 25000
0
500 m
1000 m
N

TUMAČ PLANSKOG ZNAKOVLJA

[OB-1-1] Obuhvat prostornog plana

[OB-1-1-3001] Obuhvat prostornog plana

[IS-4-1] Vodoopskrba i drugo korištenje voda

[IS-4-1-2001] Vodoopskrbni cjevovod područnog (regionalnog) značaja s pripadajućim građevinama i uređajima

[IS-4-1-2002] Vodoopskrbni cjevovod područnog (regionalnog) značaja s pripadajućim građevinama i uređajima - planirano

[IS-4-1-3001] Vodoopskrbni cjevovod s pripadajućim građevinama i uređajima

[IS-4-1-3002] Vodoopskrbni cjevovod s pripadajućim građevinama i uređajima - planirano

VV [IS-4-1-3201] (VV) Vodna građevina za vodoopskrbu

VV [IS-4-1-3202] (VV) Vodna građevina za vodoopskrbu - planirano

[IS-4-2] Otpadne i oborinske vode

[IS-4-2-3002] Cjevovod za javnu odvodnju s pripadajućim građevinama i uređajima - planirano

Op [IS-4-2-3104] (Op) Uređaj za pročišćavanje otpadnih voda - planirano

Oc [IS-4-2-3106] (Oc) Crpna stanica - planirano

[IS-4-3] Uređenje vodotoka i voda

UV [IS-4-3-2102] (UV) Brana s akumulacijom i/ili retencijskim prostorom područnog (regionalnog) značaja s pripadajućim građevinama i uređajima - planirano

[IS-4-3-3201] Regulacijska i zaštitna vodna građevina s pripadajućim građevinama i uređajima

[IS-4-4] Melioracijska odvodnja

REPUBLIKA HRVATSKA
KRAPINSKO-ZAGORSKA ŽUPANIJA, OPĆINA MIHOVLJAN

Naziv prostornog plana:

Prostorni plan uređenja Općine Mihovljan

Naziv kartografskog prikaza prostornog plana:	Mjerilo prikaza:
2.4. Vodnogospodarski sustav	1:25000

Vrsta postupka:
Postupak izrade i donošenja izmjene i dopune prostornog plana – II. izmjene i dopune

Faza izrade plana:	Oznaka revizije plana:
Prostorni plan	HR-ISPU-PPGO-02658-R03

Odluka o izradi prostornog plana:
Odluka o izradi izmjene i dopune Prostornog plana uređenja Općine Mihovljan (Službeni glasnik Krapinsko-zagorske županije broj 53B/2024)

Javna rasprava:
Javna rasprava provođena je od 13.04.2026. do zaključno s danom 21.04.2026. Prva ponovna javna rasprava provođena je od 19.06.2026. do zaključno s danom 29.06.2026.

Odluka o donošenju prostornog plana:
Odluka o donošenju II. izmjene i dopune Prostornog plana uređenja Općine Mihovljan
Službeni glasnik Krapinsko-zagorske županije

Nositelj izrade prostornog plana:	Odgovorna osoba nositelja izrade:
Krapinsko-zagorska županija, Općina Mihovljan Jedinstveni upravni odjel	PROČELNICA Ana Spevec mag.oec.
Tijelo koje donosi prostorni plan:	Predsjednik tijela koje donosi prostorni plan:
Krapinsko-zagorska županija, Općina Mihovljan Općinsko vijeće	PREDSJEDNIK OPĆINSKOG VIJEĆA Silvestar Vučković
Stručni izrađivač prostornog plana: APE d.o.o. Zagreb, Kutnjački put 11 OIB: 69581576028	Odgovorna osoba stručnog izrađivača: DIREKTORICA Sandra Jakopec dipl.ing.arh.
	Odgovorni voditelj izrade: Sandra Jakopec dipl.ing.arh.

Stručni tim:

Mirela Ćordaš, dipl.ing.arh.
Marijana Zlodre Ujdur, mag.ing.arch.
Vlatka Žunec, mag.ing.arch.
Nikola Franić, mag.ing.arch.
Ardijan Karlo Gashi, mag.ing.arch.
Marta Škvorc, mag.ing.arch.
Ema Čorak, univ.mag.ing.arch.
Sandra Jakopec, dipl.ing.arh

REPUBLIKA HRVATSKA
KRAPINSKO-ZAGORSKA ŽUPANIJA, OPĆINA MIHOVLJAN

Naziv prostornog plana:

Prostorni plan uređenja Općine Mihovljan

Naziv kartografskog prikaza prostornog plana:	Mjerilo prikaza:
2.4. Vodnogospodarski sustav	1:25000

Vrsta postupka:
Postupak izrade i donošenja izmjene i dopune prostornog plana – II. izmjene i dopune

Faza izrade plana:	Oznaka revizije plana:
Prostorni plan	HR-ISPU-PPGO-02658-R03

Prostor za digitalni potpis

Odgovorna osoba nositelja izrade:
PROČELNICA
Ana Spevec mag.oec.

ANA SPEVEC
Elektronički potpisano: 28.07.2026T11:49:14 (UTC:2026-07-28T09:49:14Z)
Provjera: https://epotpis.rdd.hr/provjera
Broj zapisa: f118ddef-7b58-47b6-9aa3-12c7218c00dc

Odgovorna osoba stručnog izrađivača:
DIREKTORICA
Sandra Jakopec dipl.ing.arh.

SANDRA JAKOPEC
Elektronički potpisano: 28.07.2026T10:44:56 (UTC:2026-07-28T08:44:56Z)
Provjera: https://epotpis.rdd.hr/provjera
Broj zapisa: 906c682c-b6d4-46cd-b9d5-534f028ad76e

Odgovorni voditelj izrade:
Sandra Jakopec dipl.ing.arh.

SANDRA JAKOPEC
Elektronički potpisano: 28.07.2026T10:45:37 (UTC:2026-07-28T08:45:37Z)
Provjera: https://epotpis.rdd.hr/provjera
Broj zapisa: a5e062a0-d8af-4a5e-bde9-0a32857c567f

Predsjednik tijela koje donosi prostorni plan:
PREDSJEDNIK OPĆINSKOG VIJEĆA
Silvestar Vučković

SILVESTAR VUČKOVIĆ
Elektronički potpisano: 28.07.2026T13:29:59 (UTC:2026-07-28T11:29:59Z)
Provjera: https://epotpis.rdd.hr/provjera
Broj zapisa: e9df89c5-1ba3-4165-be13-3eb0669e09b6