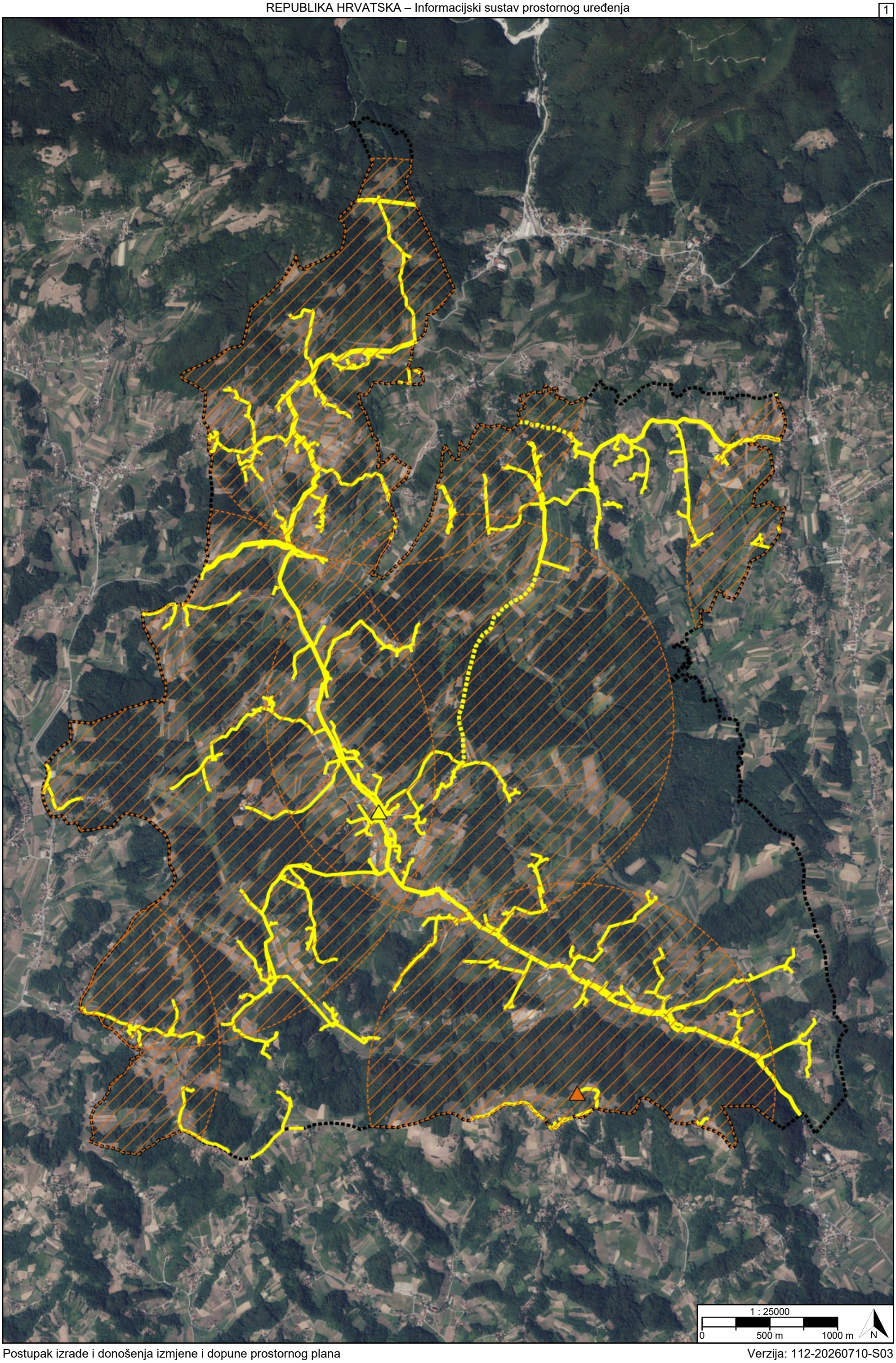
1 : 25000
0
500 m
1000 m
N

TUMAČ PLANSKOG ZNAKOVLJA

[OB-1-1] Obuhvat prostornog plana

[OB-1-1-3001] Obuhvat prostornog plana

[IS-2-1] Elektronička komunikacijska mreža

[IS-2-1-1001] Međunarodni i/ili međužupanijski elektronički komunikacijski vod s povezanom opremom

[IS-2-1-2001] Elektronički komunikacijski vod područnog (regionalnog) značaja s povezanom opremom

[IS-2-1-2002] Elektronički komunikacijski vod područnog (regionalnog) značaja s povezanom opremom - planirano

[IS-2-1-2101] Građevina/uređaj u nepokretnoj elektroničkoj komunikacijskoj mreži područnog (regionalnog) značaja

[IS-2-1-2201] Odašiljač/stup pokretne elektroničke komunikacijske mreže područnog (regionalnog) značaja

[IS-2-1-2300] Zona elektroničke komunikacijske infrastrukture (zona smještaja odašiljača/stupa pokretne elektroničke komunikacijske mreže) - planirano

[IS-2-1-3001] Elektronički komunikacijski vod s povezanom opremom

[IS-2-2] Sustav veza, odašiljača i radara

REPUBLIKA HRVATSKA
KRAPINSKO-ZAGORSKA ŽUPANIJA, OPĆINA MIHOVLJAN

Naziv prostornog plana:

Prostorni plan uređenja Općine Mihovljan

Naziv kartografskog prikaza prostornog plana:	Mjerilo prikaza:
2.2. Komunikacijski sustav	1:25000

Vrsta postupka:
Postupak izrade i donošenja izmjene i dopune prostornog plana – II. izmjene i dopune

Faza izrade plana:	Oznaka revizije plana:
Prostorni plan	HR-ISPU-PPGO-02658-R03

Odluka o izradi prostornog plana:
Odluka o izradi izmjene i dopune Prostornog plana uređenja Općine Mihovljan (Službeni glasnik Krapinsko-zagorske županije broj 53B/2024)

Javna rasprava:
Javna rasprava provođena je od 13.04.2026. do zaključno s danom 21.04.2026. Prva ponovna javna rasprava provođena je od 19.06.2026. do zaključno s danom 29.06.2026.

Odluka o donošenju prostornog plana:
Odluka o donošenju II. izmjene i dopune Prostornog plana uređenja Općine Mihovljan
Službeni glasnik Krapinsko-zagorske županije

Nositelj izrade prostornog plana:	Odgovorna osoba nositelja izrade:
Krapinsko-zagorska županija, Općina Mihovljan Jedinstveni upravni odjel	PROČELNICA Ana Spevec mag.oec.
Tijelo koje donosi prostorni plan:	Predsjednik tijela koje donosi prostorni plan:
Krapinsko-zagorska županija, Općina Mihovljan Općinsko vijeće	PREDSJEDNIK OPĆINSKOG VIJEĆA Silvestar Vučković
Stručni izrađivač prostornog plana: APE d.o.o. Zagreb, Kutnjački put 11 OIB: 69581576028	Odgovorna osoba stručnog izrađivača: DIREKTORICA Sandra Jakopec dipl.ing.arh.
	Odgovorni voditelj izrade: Sandra Jakopec dipl.ing.arh.

Stručni tim:

Mirela Ćordaš, dipl.ing.arh.
Marijana Zlodre Ujdur, mag.ing.arch.
Vlatka Žunec, mag.ing.arch.
Nikola Franić, mag.ing.arch.
Ardijan Karlo Gashi, mag.ing.arch.
Marta Škvorc, mag.ing.arch.
Ema Čorak, univ.mag.ing.arch.
Sandra Jakopec, dipl.ing.arh

REPUBLIKA HRVATSKA
KRAPINSKO-ZAGORSKA ŽUPANIJA, OPĆINA MIHOVLJAN

Naziv prostornog plana:

Prostorni plan uređenja Općine Mihovljan

Naziv kartografskog prikaza prostornog plana:	Mjerilo prikaza:
2.2. Komunikacijski sustav	1:25000

Vrsta postupka:
Postupak izrade i donošenja izmjene i dopune prostornog plana – II. izmjene i dopune

Faza izrade plana:	Oznaka revizije plana:
Prostorni plan	HR-ISPU-PPGO-02658-R03

Prostor za digitalni potpis

Odgovorna osoba nositelja izrade:
PROČELNICA
Ana Spevec mag.oec.

ANA SPEVEC
Elektronički potpisano: 28.07.2026T11:45:42 (UTC:2026-07-28T09:45:42Z)
Provjera: https://epotpis.rdd.hr/provjera
Broj zapisa: afa31591-1134-492c-9496-246d9cea7062

Odgovorna osoba stručnog izrađivača:
DIREKTORICA
Sandra Jakopec dipl.ing.arh.

SANDRA JAKOPEC
Elektronički potpisano: 28.07.2026T10:38:32 (UTC:2026-07-28T08:38:32Z)
Provjera: https://epotpis.rdd.hr/provjera
Broj zapisa: fa3dd13c-0f31-499f-86b6-845f64afe191

Odgovorni voditelj izrade:
Sandra Jakopec dipl.ing.arh.

SANDRA JAKOPEC
Elektronički potpisano: 28.07.2026T10:39:36 (UTC:2026-07-28T08:39:36Z)
Provjera: https://epotpis.rdd.hr/provjera
Broj zapisa: 5ec7c108-5b53-4a20-9f6b-5f7f10294ac3

Predsjednik tijela koje donosi prostorni plan:
PREDSJEDNIK OPĆINSKOG VIJEĆA
Silvestar Vučković

SILVESTAR VUČKOVIĆ
Elektronički potpisano: 28.07.2026T13:23:37 (UTC:2026-07-28T11:23:37Z)
Provjera: https://epotpis.rdd.hr/provjera
Broj zapisa: 76372cb9-bc5e-43f7-b597-e94ef6ad3456