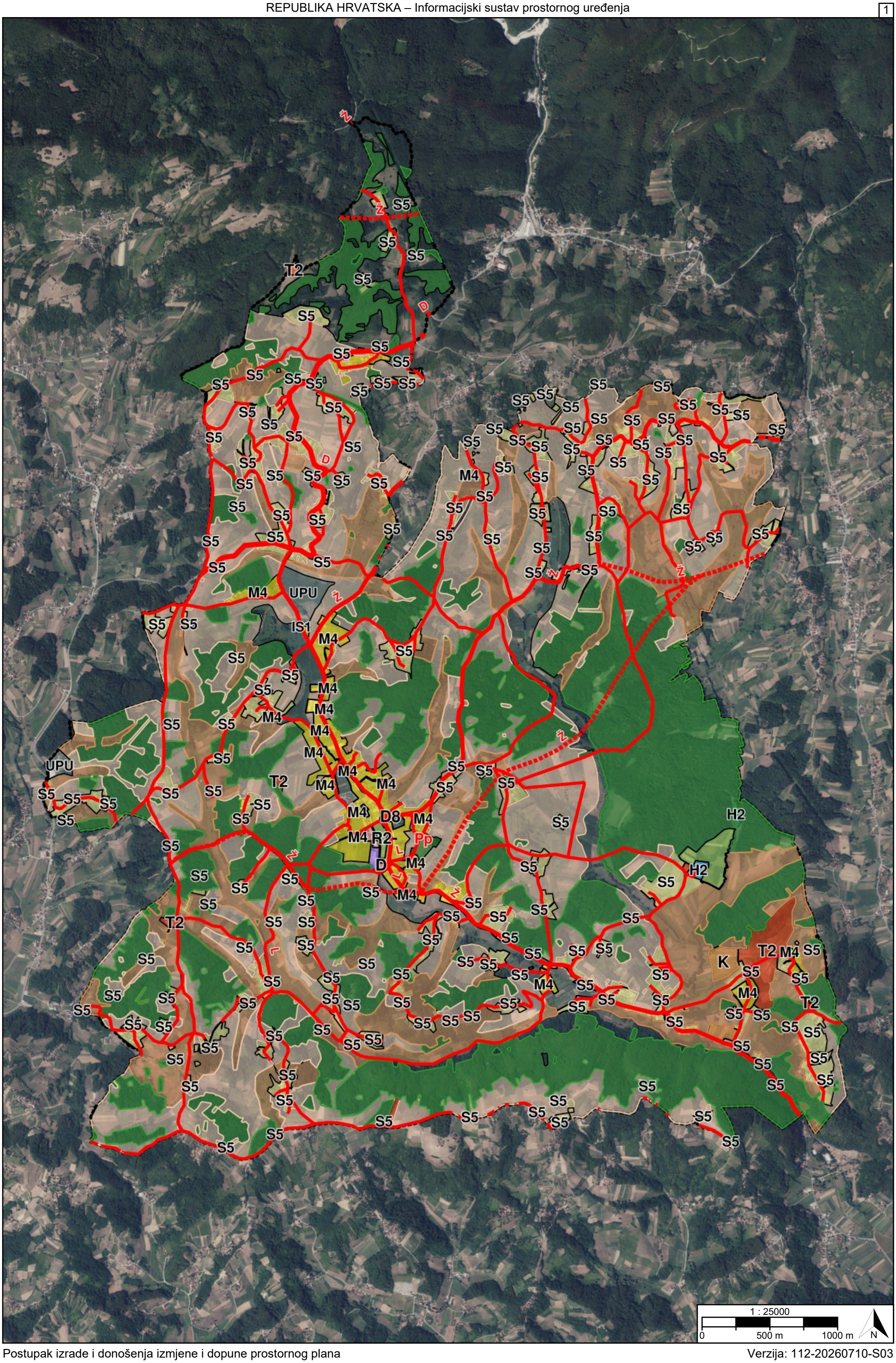
Ž
S5
T2
D
M4
UPU
IS1
D8
R2
Pp
K
H2
1 : 25000
0
500 m
1000 m
N

TUMAČ PLANSKOG ZNAKOVLJA

[OB-1-1] Obuhvat prostornog plana

[OB-1-1-3001] Obuhvat prostornog plana

[KN-1-1] Namjena prostora

S5 [KN-1-1-3005] (S5) Stambena namjena - poljoprivredna domaćinstva

M1 [KN-1-1-3051] (M1) Mješovita namjena

M4 [KN-1-1-3054] (M4) Mješovita namjena

D [KN-1-1-3100] (D) Javna i društvena namjena

D4 [KN-1-1-3104] (D4) Javna i društvena namjena - predškolska

D5 [KN-1-1-3105] (D5) Javna i društvena namjena - osnovnoškolska i srednjoškolska

D8 [KN-1-1-3108] (D8) Javna i društvena namjena - vjerska

I1 [KN-1-1-3211] (I1) Proizvodna namjena

K [KN-1-1-3260] (K) Poslovna namjena

K1 [KN-1-1-3261] (K1) Poslovna namjena - uslužna

Gr [KN-1-1-3290] (Gr) Groblje

[KN-1-1-3301] Vrijedno zemljište namijenjeno poljoprivredi

[KN-1-1-3302] Ostalo zemljište namijenjeno poljoprivredi

[KN-1-1-3312] Ostalo zemljište namijenjeno šumi

[KN-1-1-3399] Ostalo zemljište

T2 [KN-1-1-3402] (T2) Ugostiteljsko-turistička namjena (u izdvojenom građevinskom području izvan naselja) - s gradnjom smještajnih građevina

H2 [KN-1-1-3502] (H2) Slatkovodna akvakultura

R2 [KN-1-1-3602] (R2) Sportsko-rekreacijska namjena - sportske građevine i centri

R4 [KN-1-1-3604] (R4) Sportsko-rekreacijska namjena (izvan građevinskog područja) - sportsko-rekreacijska igrališta na otvorenom

IS1 [KN-1-1-3901] (IS1) Površina infrastrukture - cestovni promet

Pp [KN-1-1-3954] (Pp) Parkirališna površina

UPU [KN-1-1-3994] (UPU) Površina određena urbanističkim planom uređenja

[IS-1-1] Cestovni promet

D [IS-1-1-1003] (D) Cesta državnog značaja

Ž [IS-1-1-2005] (Ž) Cesta područnog (regionalnog) značaja

Ž [IS-1-1-2006] (Ž) Cesta područnog (regionalnog) značaja - planirano

L [IS-1-1-3007] (L) Cesta lokalnog značaja

[IS-1-2] Željeznički promet

REPUBLIKA HRVATSKA
KRAPINSKO-ZAGORSKA ŽUPANIJA, OPĆINA MIHOVLJAN

Naziv prostornog plana:

Prostorni plan uređenja Općine Mihovljan

Naziv kartografskog prikaza prostornog plana:	Mjerilo prikaza:
1.1. Namjena prostora	1:25000

Vrsta postupka:
Postupak izrade i donošenja izmjene i dopune prostornog plana – II. izmjene i dopune

Faza izrade plana:	Oznaka revizije plana:
Prostorni plan	HR-ISPU-PPGO-02658-R03

Odluka o izradi prostornog plana:
Odluka o izradi izmjene i dopune Prostornog plana uređenja Općine Mihovljan (Službeni glasnik Krapinsko-zagorske županije broj 53B/2024)

Javna rasprava:
Javna rasprava provođena je od 13.04.2026. do zaključno s danom 21.04.2026. Prva ponovna javna rasprava provođena je od 19.06.2026. do zaključno s danom 29.06.2026.

Odluka o donošenju prostornog plana:
Odluka o donošenju II. izmjene i dopune Prostornog plana uređenja Općine Mihovljan
Službeni glasnik Krapinsko-zagorske županije

Nositelj izrade prostornog plana:	Odgovorna osoba nositelja izrade:
Krapinsko-zagorska županija, Općina Mihovljan Jedinstveni upravni odjel	PROČELNICA Ana Spevec mag.oec.
Tijelo koje donosi prostorni plan:	Predsjednik tijela koje donosi prostorni plan:
Krapinsko-zagorska županija, Općina Mihovljan Općinsko vijeće	PREDSJEDNIK OPĆINSKOG VIJEĆA Silvestar Vučković
Stručni izrađivač prostornog plana: APE d.o.o. Zagreb, Kutnjački put 11 OIB: 69581576028	Odgovorna osoba stručnog izrađivača: DIREKTORICA Sandra Jakopec dipl.ing.arh.
	Odgovorni voditelj izrade: Sandra Jakopec dipl.ing.arh.

Stručni tim:

Mirela Ćordaš, dipl.ing.arh.
Marijana Zlodre Ujdur, mag.ing.arch.
Vlatka Žunec, mag.ing.arch.
Nikola Franić, mag.ing.arch.
Ardijan Karlo Gashi, mag.ing.arch.
Marta Škvorc, mag.ing.arch.
Ema Čorak, univ.mag.ing.arch.
Sandra Jakopec, dipl.ing.arh

REPUBLIKA HRVATSKA
KRAPINSKO-ZAGORSKA ŽUPANIJA, OPĆINA MIHOVLJAN

Naziv prostornog plana:

Prostorni plan uređenja Općine Mihovljan

Naziv kartografskog prikaza prostornog plana:	Mjerilo prikaza:
1.1. Namjena prostora	1:25000

Vrsta postupka:
Postupak izrade i donošenja izmjene i dopune prostornog plana – II. izmjene i dopune

Faza izrade plana:	Oznaka revizije plana:
Prostorni plan	HR-ISPU-PPGO-02658-R03

Prostor za digitalni potpis

Odgovorna osoba nositelja izrade:
PROČELNICA
Ana Spevec mag.oec.

ANA SPEVEC
Elektronički potpisano: 28.07.2026T11:54:32 (UTC:2026-07-28T09:54:32Z)
Provjera: https://epotpis.rdd.hr/provjera
Broj zapisa: 95764691-d48f-4424-9c56-e8db23a29d06

Odgovorna osoba stručnog izrađivača:
DIREKTORICA
Sandra Jakopec dipl.ing.arh.

SANDRA JAKOPEC
Elektronički potpisano: 28.07.2026T11:44:18 (UTC:2026-07-28T09:44:18Z)
Provjera: https://epotpis.rdd.hr/provjera
Broj zapisa: 4d4f11e1-0033-410c-94e5-6eb33a573b3a

Odgovorni voditelj izrade:
Sandra Jakopec dipl.ing.arh.

SANDRA JAKOPEC
Elektronički potpisano: 28.07.2026T11:46:08 (UTC:2026-07-28T09:46:08Z)
Provjera: https://epotpis.rdd.hr/provjera
Broj zapisa: 41fc73fe-f881-4691-8f51-097ea2b9d950

Predsjednik tijela koje donosi prostorni plan:
PREDSJEDNIK OPĆINSKOG VIJEĆA
Silvestar Vučković

SILVESTAR VUČKOVIĆ
Elektronički potpisano: 28.07.2026T13:04:43 (UTC:2026-07-28T11:04:43Z)
Provjera: https://epotpis.rdd.hr/provjera
Broj zapisa: 8ca28272-12ce-4c01-81cf-da0b77e9f552